



นำเสนอคำขอตั้งงบประมาณ
ประจำปีงบประมาณ 2565

สำนักทรัพย์สินและรายได้
มหาวิทยาลัยราชภัฏสุรินทร์
นำเสนอผู้อำนวยการสำนักทรัพย์สินและรายได้

ประมาณการรายรับ รายจ่าย

สำนักทรัพย์สินและรายได้ เป็นหน่วยงานภายในมหาวิทยาลัยราชภัฏสวนสุนันทา จัดตั้งขึ้นโดยมีวัตถุประสงค์เพื่อจัดหา จัดสรร รายได้ และหรือผลประโยชน์ของมหาวิทยาลัยราชภัฏสวนสุนันทา ตามระเบียบสภาพระจํามหาวิทยาลัยราชภัฏสวนสุนันทา ว่าด้วยการจัดหา จัดสรร รายได้ และหรือผลประโยชน์ของมหาวิทยาลัยราชภัฏสวนสุนันทา พ.ศ. 2548 โดยได้ดำเนินงานภายใต้ข้อบังคับมหาวิทยาลัยราชภัฏสวนสุนันทา ว่าด้วยการบริหารและการดำเนินงานสำนักทรัพย์สินและรายได้ พ.ศ.2558 การจัดตั้งสำนักทรัพย์สินและรายได้ เป็นหน่วยงานหลักในการบริหารจัดการรายได้ และหรือผลประโยชน์ ทำให้มหาวิทยาลัยราชภัฏสวนสุนันทา มีหน่วยงานดูแลรับผิดชอบเรื่องดังกล่าวอย่างจริงจัง ซึ่งภาระงานของสำนักทรัพย์สินและรายได้ จะเริ่มตั้งแต่จัดหา จัดสรร รายได้และผลประโยชน์ตลอดจนประเมินผลรายการจัดหารายได้และผลประโยชน์ เป็นหน่วยงานหลักที่มีบทบาทในการบริหารจัดการด้านรายได้ และผลประโยชน์ของมหาวิทยาลัยราชภัฏสวนสุนันทาโดยตรง ปัจจุบันสำนักทรัพย์สินและรายได้ มีหน่วยงานที่อยู่ในการกำกับดูแลแบ่งออกเป็น 5 ฝ่าย และ 1 ส่วนงาน ได้แก่

1. ฝ่ายธุรกิจโรงแรมวังสวนสุนันทา
2. ฝ่ายธุรกิจผลิตอาหารและเครื่องดื่ม
3. ฝ่ายธุรกิจมัลติมีเดียเพื่อการศึกษา
4. ฝ่ายสถาบันฝึกอบรมและการท่องเที่ยวเพื่อการศึกษา
5. ฝ่ายธุรกิจพื้นที่ให้เช่า
6. งานผลิตและจำหน่ายน้ำดื่ม

โครงสร้างงบประมาณ

สำนักทรัพย์สินและรายได้ มีการดำเนินการจัดสรรทรัพยากรงบประมาณเป็นเงินนอกงบประมาณ (เงินรายได้) เพื่อดำเนินการขับเคลื่อนกลยุทธ์ โครงการต่าง ๆ ของสำนักทรัพย์สินและรายได้ไปสู่เป้าหมายตามยุทธศาสตร์ พันธกิจ และวิสัยทัศน์และสนับสนุนพันธกิจของมหาวิทยาลัยวงไว้

ปีงบประมาณ พ.ศ. 2565 สำนักทรัพย์สินและรายได้ ได้ประมาณการรายรับ จำนวนทั้งสิ้น 159,400,000 บาท และเป็นประมาณการรายจ่าย จำนวนทั้งสิ้น 146,648,000 บาท เป็นเงินนอกงบประมาณ (เงินรายได้)

ยุทธศาสตร์ของสำนักทรัพย์สินและรายได้

ยุทธศาสตร์ของสำนักทรัพย์สินและรายได้ ประจำปีงบประมาณ พ.ศ. 2564 ทั้งหมด มี 2 ยุทธศาสตร์ 4 เป้าประสงค์ 4 แผนกลยุทธ์ 5 โครงการ/กิจกรรม ดังมีรายละเอียดต่อไปนี้

ยุทธศาสตร์ที่ 1 พัฒนาระบบบริหารจัดการองค์กรสู่ความเป็นเลิศอย่างยั่งยืน

ยุทธศาสตร์ที่ 2 มีระบบการบริหารทรัพย์สิน ให้มีความมั่นคงและเสถียรภาพทางการเงิน

ยุทธศาสตร์ที่ 1 พัฒนาระบบบริหารจัดการองค์กรสู่ความเป็นเลิศอย่างยั่งยืน

เป้าประสงค์ : 1.1 ส่งเสริมและสนับสนุนการบริหารทรัพย์สิน สินทรัพย์ก่อให้เกิดรายได้เพื่อให้มีเสถียรภาพทางการเงิน

กลยุทธ์: 1.1.1 พัฒนาและส่งเสริมสินค้าและบริการ

เป้าประสงค์ : 1.2 บุคลากรทุกระดับมีความก้าวหน้า มีทักษะ ความรู้ คุณธรรม และจริยธรรมในการปฏิบัติงาน

กลยุทธ์ :1.1.2 การพัฒนาความพร้อมของบุคลากรให้มีความเชี่ยวชาญเฉพาะด้าน และมีความสุขในการปฏิบัติงาน

ยุทธศาสตร์ที่ 2 มีระบบการบริหารทรัพย์สิน ให้มีความมั่นคงและเสถียรภาพทางการเงิน

เป้าประสงค์ :2.1 ผู้รับบริการ มีความพึงพอใจต่อระบบบริหารจัดการขององค์กร และมีความเชื่อมั่นในคุณภาพของสินค้าและบริการ

กลยุทธ์: 2.1.1 พัฒนากิจกรรมเชื่อมโยงระหว่างนักศึกษา/นักเรียนและองค์กร

เป้าประสงค์ :2.2 พัฒนาปรับปรุงวิสาหกิจให้มีประสิทธิภาพเพื่อให้มีผลิตภัณฑ์ หรือบริการใหม่ๆ และสร้างรายได้เพิ่มมากขึ้น

กลยุทธ์: 2.2.1 จัดหารายได้จากการบริหารจัดการทรัพยากร และทรัพย์สิน

ความหมายของยุทธศาสตร์

ยุทธศาสตร์ที่ 1 พัฒนาระบบบริหารจัดการองค์กรสู่ความเป็นเลิศอย่างยั่งยืน

จัดสรรเงินนอกงบประมาณ (เงินรายได้) จำนวน 42,711,500 บาท คิดเป็นสัดส่วนร้อยละ 29.68 ของรายจ่ายทั้งหมด เพื่อสนับสนุนการดำเนินการของผู้บริหารในเรื่องวิสัยทัศน์ เป้าประสงค์ ค่านิยม ความคาดหวังในผลการดำเนินการทำให้ความสำคัญกับผู้รับบริการและผู้มีส่วนได้ส่วนเสียการกระจายอำนาจการตัดสินใจ การสร้างนวัตกรรมและการเรียนรู้ การกำกับดูแลตนเองที่ดี การจัดการกระบวนการ การให้บริการ และกระบวนการอื่นที่ช่วยสร้างคุณค่าแก่ผู้รับบริการและผู้มีส่วนได้ส่วนเสีย และกระบวนการสนับสนุน เพื่อให้บรรลุพันธกิจของหน่วยงานและดำเนินการเกี่ยวกับความรับผิดชอบต่อสังคมและชุมชน ทั้งยังเป็นการประเมินผลการดำเนินการและแนวโน้มของหน่วยงานในมิติด้านประสิทธิภาพ มิติด้านคุณภาพการให้บริการ มิติด้านประสิทธิภาพ และมิติด้านการพัฒนาองค์กร

ยุทธศาสตร์ที่ 2 มีระบบการบริหารทรัพยากรสิน ให้มีความมั่นคงและเสถียรภาพทางการเงิน

จัดสรรเงินนอกงบประมาณ (เงินรายได้) จำนวน 101,176,500 บาท คิดเป็นสัดส่วนร้อยละ 70.32 ของรายจ่ายทั้งหมด เพื่อดำเนินการจัดกิจกรรมสนับสนุนการพัฒนามหาวิทยาลัยให้มีความสามารถในการพึ่งพาตนเอง ด้วยการสร้างรายได้ให้เกิดขึ้นตามฝ่ายธุรกิจของสำนักทรัพย์สินและรายได้ จากการจำหน่ายสินค้าและบริการ งานวิจัยและให้คำปรึกษาทางวิชาการ งานบริการวิชาการ งานการจัดสัมมนาและฝึกอบรม งานให้เช่าพื้นที่ โดยสินค้าและบริการที่จำหน่ายมุ่งเน้นที่คุณภาพ ถึงแม้จะมีต้นทุนในการผลิตที่ค่อนข้างสูง แต่ยังคงเน้นสินค้าและบริการที่ตอบสนอง/เอื้อประโยชน์ต่อบุคลากร นักเรียนและนักศึกษาของมหาวิทยาลัยฯ ถือเป็นว่าเป็นสวัสดิการให้บริการแก่บุคลากรภายในมหาวิทยาลัยฯ และมีราคาที่ถูกกว่าคู่แข่งชั้นในบริเวณพื้นที่ใกล้เคียง นอกจากนี้ ยังเน้นความเอกลักษณ์ ความเป็นชาววังสวนสุนันทา ด้วยการตกแต่งร้านค้า สถานที่ และการให้บริการที่ช่วยเสริมภาพลักษณ์ของสินค้าและบริการให้มีความโดดเด่นมากขึ้น และยังเป็นการจูงใจให้ลูกค้าเกิดความสนใจ

ประมาณการรายรับ – รายจ่าย ประจำปีงบประมาณ พ.ศ.2565

รหัส ERP	ชื่อหน่วยงาน	รายรับ	รายจ่าย
40100	สำนักทรัพย์สินและรายได้		19,128,000
40102	ฝ่ายธุรกิจโรงแรมวังสวนสุนันทา	20,000,000	16,000,000
40110	ฝ่ายธุรกิจมัลติมีเดียเพื่อการศึกษา	89,450,000	71,560,000
40114	ฝ่ายธุรกิจผลิตอาหารและเครื่องดื่ม	12,000,000	9,600,000
40115	ฝ่ายสถาบันฝึกอบรมฯ	20,000,000	16,000,000
40117	ฝ่ายธุรกิจพื้นที่ให้เช่า	11,000,000	8,800,000
40104	งานผลิตและจำหน่ายน้ำดื่ม	3,950,000	3,160,000
รวมงบประมาณ		156,400,000	143,888,000

กราฟเปรียบเทียบประมาณรายจ่าย ระหว่างปีงบประมาณ พ.ศ. 2559 – 2565 จำแนกตามหมวดรายจ่าย (ร้อยละ) ดังนี้

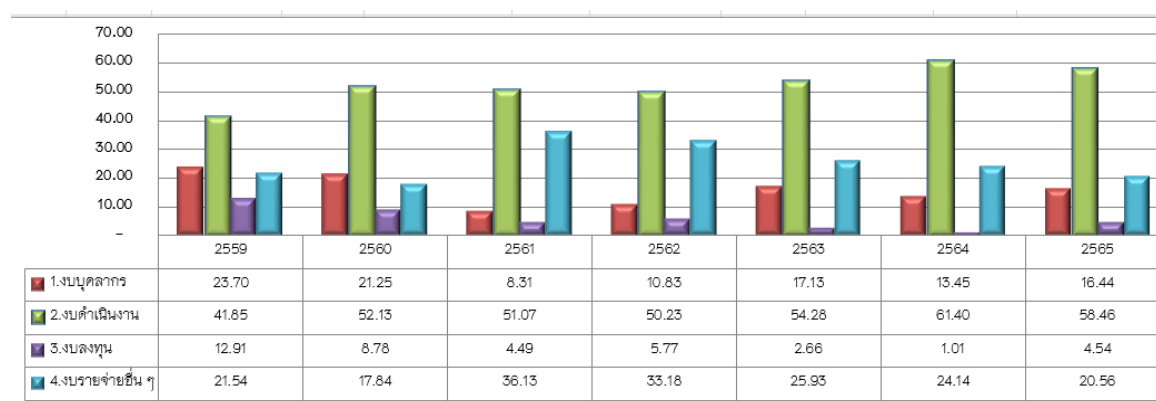

กราฟรายงานและงบการเงิน สำนักทรัพย์สินและรายได้ ปีงบประมาณ พ.ศ.2558-2564*

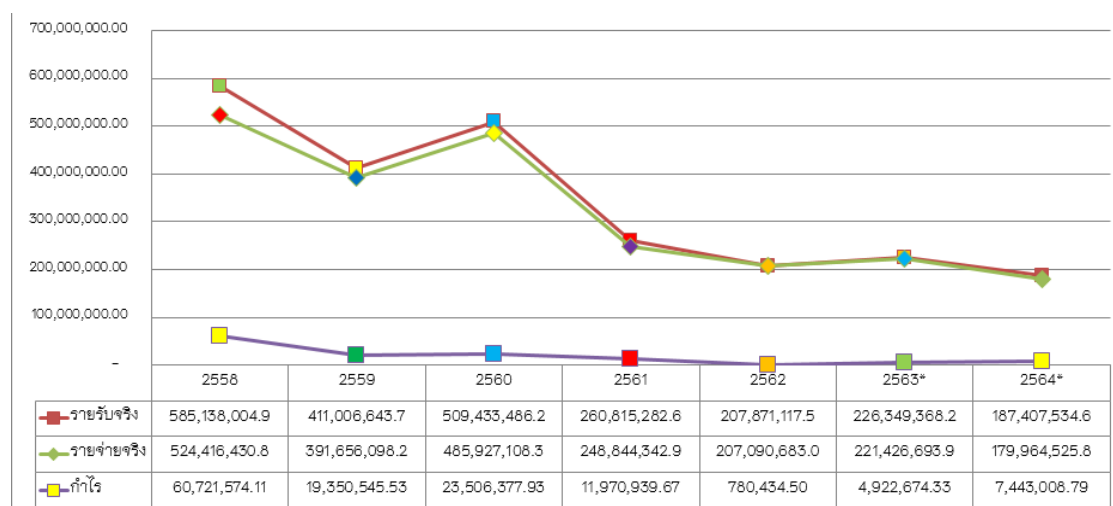

หมายเหตุ :

1. รายงานและงบการเงิน ประจำปีงบประมาณ 2558-2563 ที่ผ่านการตรวจสอบจากผู้ตรวจสอบบัญชี
2. รายงานและงบการเงิน ประจำปีงบประมาณ 2564 รอบ 9 เดือน (1ตุลาคม 2562-20 มิถุนายน 2564)

กราฟรายงานผลกำไรสุทธิ สำนักทรัพย์สินและรายได้ ปีงบประมาณ พ.ศ.2557-2564*

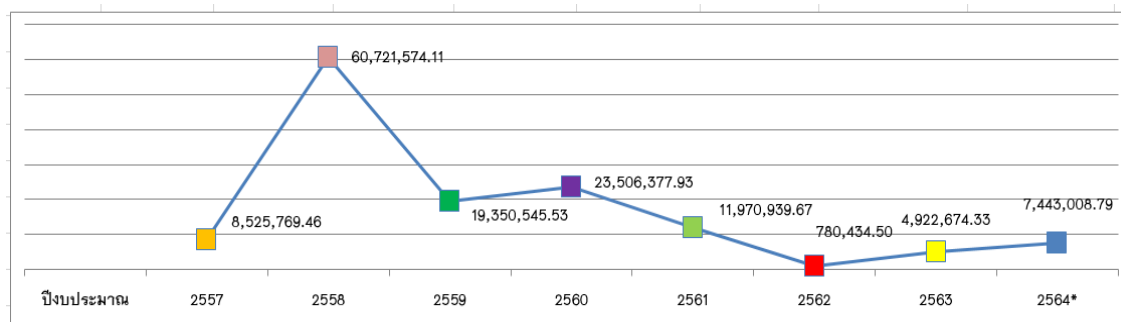

หมายเหตุ :

1. รายงานและงบการเงิน ประจำปีงบประมาณ 2558-2563 ที่ผ่านการตรวจสอบจากผู้ตรวจสอบบัญชี
2. รายงานและงบการเงิน ประจำปีงบประมาณ 2564 รอบ 9 เดือน (1ตุลาคม 2562-20 มิถุนายน 2564)

ประมาณการรายรับ 2565 - 2569

หน่วยงาน : สำนักทรัพย์สินและรายได้

ชื่อหน่วยงาน		รายรับ				
		2565	2566	2567	2568	2569
40102	ฝ่ายธุรกิจโรงแรมวังสวนสุนันทา	20,000,000	21,000,000	22,050,100	9,608,400	10,088,600
	รายได้ค่าบริการนวดเพื่อสุขภาพ	120,000	126,000	132,300	138,900	145,900
	รายได้ค่าอาหารและเครื่องดื่ม	13,000,000	13,650,000	14,332,500	1,504,900	1,580,000
	รายได้ค่าบริการสระว่ายน้ำ	300,000	315,000	330,800	347,300	364,700
	รายได้ค่าห้องพัก	6,580,000	6,909,000	7,254,500	7,617,300	7,998,000
40110	ฝ่ายธุรกิจมัลติมีเดียเพื่อการศึกษา	89,450,000	100,800,000	106,550,000	112,750,000	116,400,000
	รายได้จากการขายสินค้า	5,000,000	6,000,000	7,000,000	8,000,000	8,500,000
	รายได้จากการฝากขาย	100,000	200,000	300,000	350,000	400,000
	รายได้ค่าบริการถ่ายภาพ	2,000,000	2,200,000	2,300,000	2,400,000	2,500,000
	รายได้ค่าบริการถ่ายเอกสาร	350,000	400,000	450,000	500,000	500,000
	รายได้ค่าทำบัตรนักศึกษา	2,000,000	2,000,000	1,500,000	1,500,000	1,500,000
	รายได้จากการผลิตสื่อสิ่งพิมพ์	80,000,000	90,000,000	95,000,000	100,000,000	103,000,000
40114	ฝ่ายธุรกิจผลิตอาหารและเครื่องดื่ม	12,000,000	12,600,000	13,230,000	13,891,500	14,586,000
	รายได้จากการผลิตจำหน่ายเบเกอรี่	8,000,000	8,400,000	8,820,000	9,261,000	9,724,000
	รายได้จากการรับมาขาย	4,000,000	4,200,000	4,410,000	4,630,500	4,862,000
40115	ฝ่ายสถาบันฝึกอบรมและการท่องเที่ยวเพื่อการศึกษา	20,000,000	22,000,000	23,000,000	25,000,000	2,700,000
	รายได้ค่าลงทะเบียนอบรม	20,000,000	22,000,000	23,000,000	25,000,000	2,700,000
40117	ฝ่ายธุรกิจพื้นที่ให้เช่า	11,000,000	11,550,000	12,127,500	12,733,100	13,369,400
	รายได้จากการเติมบัตรสมาร์ต เพิร์ท	800,000	840,000	882,000	926,100	972,400
	รายได้ค่าเช่าสถานที่	10,200,000	10,710,000	11,245,500	11,807,000	12,397,000
40104	งานผลิตน้ำดื่มและจำหน่ายน้ำดื่ม	3,950,000	4,345,000	4,779,500	5,257,400	5,783,000
	รายจ่ายจากจำหน่ายน้ำดื่ม	3,950,000	4,345,000	4,779,500	5,257,400	5,783,000
รวมงบประมาณ		156,400,000.0	172,295,000.0	181,737,100.0	179,240,400.0	162,927,000.0

ประมาณการรายรับ
สำนักทรัพย์สินและรายได้ ประจำปีงบประมาณ พ.ศ.2565

รายการรายรับ	รายรับจริง พ.ศ.2561-2564*				ประมาณการงบประมาณ พ.ศ.2565				
	2561	2562	2563	2564*	รายรับ 100%	หัก 5%(สำนัก)	หัก 7%(สำรอง)	หัก 8%(กำไร)	รายจ่าย 80%
40100 สำนักทรัพย์สินและรายได้									18,768,000
40101 ฝ่ายธุรกิจโรงแรมวังสวนสุนันทา	37,276,966.71	36,540,208.36	22,789,090.23	7,153,428.15	20,000,000	1,000,000	1,400,000	1,600,000	16,000,000
40110 ฝ่ายธุรกิจมัลติมีเดียเพื่อการศึกษา	168,345,964.56	118,747,971.10	160,081,441.08	153,983,194.76	89,450,000	4,472,500	6,261,500	7,156,000	71,560,000
4014 ฝ่ายธุรกิจผลิตอาหารและเครื่องดื่ม	21,662,539.50	23,422,125.00	14,213,050.55	5,331,810.16	12,000,000	600,000	840,000	960,000	9,600,000
40115 ฝ่ายสถาบันฝึกอบรมและการท่องเที่ยวเพื่อการศึกษา	22,349,260.00	14,478,085.00	18,994,694.89	6,594,920.00	20,000,000	1,000,000	1,400,000	1,600,000	16,000,000
40117 ฝ่ายธุรกิจพื้นที่ให้เช่า	10,820,326.97	14,678,363.23	10,254,430.42	8,832,537.23	11,000,000	550,000	770,000	880,000	8,800,000
40104 งานผลิตน้ำดื่มและจำหน่ายน้ำดื่ม					3,950,000	197,500	276,500	316,000	3,160,000
รวม	260,455,057.74	207,866,752.69	226,332,707.17	181,895,890.30	156,400,000	7,820,000	10,948,000	12,512,000	143,888,000

งบประมาณประจำปี พ.ศ. 2565

หน่วยงาน : สำนักทรัพย์สินและรายได้

หน่วย : บาท

รายการ	สำนัก/ฝ่ายธุรกิจ							รวม
	สำนักฯ	โรงแรม	มัลติมีเดียฯ	อาหารและเครื่องดื่ม	พื้นที่เช่า	ฝึกอบรม	ผลิตน้ำดื่ม	
ประมาณการรายรับ 2564 100%		36,000,000	100,000,000	20,000,000	18,000,000	20,000,000	-	194,000,000
ประมาณการรายจ่าย 2564 75%		27,000,000	75,000,000	15,000,000	13,500,000	15,000,000	-	145,500,000
หัก 5% รายจ่ายสำนักฯ	9,700,000	1,800,000	5,000,000	1,000,000	900,000	1,000,000	-	9,700,000
หัก 10% แผนสำรองธุรกิจ	19,400,000	3,600,000	10,000,000	2,000,000	1,800,000	2,000,000	-	19,400,000
รวมรายจ่ายทั้งสิ้น 2564	29,100,000	27,000,000	75,000,000	15,000,000	13,500,000	15,000,000	-	174,600,000
กำไร 10% (เป้าหมาย)		3,600,000	10,000,000	2,000,000	1,800,000	2,000,000	-	19,400,000
ประมาณการรายรับ 2565 100%	-	20,000,000	89,450,000	12,000,000	11,000,000	20,000,000	3,950,000	156,400,000
ประมาณการรายจ่าย 2565 80%	-	16,000,000	71,560,000	9,600,000	8,800,000	16,000,000	3,160,000	125,120,000
หัก 5% รายจ่ายสำนักฯ	7,820,000	1,000,000	4,472,500	600,000	550,000	1,000,000	197,500	7,820,000
หัก 7% แผนสำรองธุรกิจ	10,948,000	1,400,000	6,261,500	840,000	770,000	1,400,000	276,500	10,948,000
รวมรายจ่ายทั้งสิ้น 2565	18,768,000	16,000,000	71,560,000	9,600,000	8,800,000	16,000,000	3,160,000	143,888,000
กำไร 8% (เป้าหมาย)		1,600,000	7,156,000	960,000	880,000	1,600,000	316,000	12,512,000

ประมาณรายจ่าย ประจำปี พ.ศ. 2565

หน่วยงาน : สำนักทรัพย์สินและรายได้

หน่วย : บาท

ลำดับที่	รายการ	สำนัก/ฝ่ายธุรกิจ							รวม
		สำนักฯ	โรงแรม	มัลติมีเดียฯ	อาหารและเครื่องดื่ม	พื้นที่เช่า	ฝึกอบรม	ผลิตน้ำดื่ม	
ประมาณการรายรับ 80%			18,400,000	71,560,000	9,600,000	8,800,000	16,000,000	3,160,000.00	127,520,000
1	เงินเดือน	1,974,000.00	6,717,600.00	4,038,600.00	2,910,000.00	2,136,000.00	4,380,000.00	846,000.00	23,002,200
2	ค่าสำรองเลี้ยงชีพ	45,600.00	78,000.00	141,600.00	52,800.00	22,800.00	219,000.00	43,200.00	603,000
3	ค่าประกันสังคม	89,400.00	290,700.00	186,000.00	142,800.00	105,600.00	222,600.00	43,200.00	1,080,300
4	ค่าพัฒนาบุคลากร	290,000.00	195,000.00	470,000.00	90,000.00	85,000.00	777,000.00	30,000.00	1,937,000
5	ค่าตอบแทน	340,000	474,000.00	1,080,000.00	377,300.00	810,000.00	1,054,000.00	20,000.00	4,155,300
7	ค่าวัสดุสำนักงาน	940,000.00	207,500.00	1,209,000.00	51,200.00	1,060,600.00	3,607,500.00	155,000.00	7,230,800
6	ค่าใช้สอย	2,110,000	2,434,500	5,558,500	1,079,200	3,278,000	4,625,900	1,707,400	20,793,500
	6.1 ค่าจ้างเหมาบริการ	1,504,000	1,354,500	3,600,000	269,200	2,728,000	3,000,000	1,695,000	14,150,700
	6.2 ค่าซ่อมแซม/ปรับปรุง	200,000	960,000	1,612,000	800,000	90,000	633,000		4,295,000
	6.3 ค่าประกันภัย/บัญชีอื่น	150,000	100,000	240,000		400,000	842,900		1,732,900
	6.4 ค่าใช้สอยอื่น ๆ	256,000	20,000	106,500	10,000	60,000	150,000	12,400	614,900
7	ค่าจัดทำแผนความเสี่ยง	22,000							22,000
8	ค่าจัดทำแผนธุรกิจ	450,000							450,000
9	พัฒนาระบบ IT	630,000							630,000
10	พัฒนานักศึกษา	280,000							280,000
11	ค่าวัสดุ (ต้นทุนการผลิต)		5,265,000	54,570,000	4,727,900	90,000		-	64,652,900
12	ค่าสาธารณูปโภค	234,000.00	246,700	939,300	30,000	49,000	56,000	36,000	1,591,000
13	ค่าครุภัณฑ์	315,000.00	91,000	1,367,000	138,800	463,000	1,058,000	279,200	3,712,000
14	ที่ดินและสิ่งก่อสร้าง	-	-	2,000,000		700,000	-	-	2,700,000
15	งบพัฒนางานวิจัย R2R	100,000.00	-	-	-	-	-	-	100,000
16	แผนสำรองธุรกิจ 5%	10,948,000.00	-	-	-	-	-	-	10,948,000
รวมรายจ่ายทั้งสิ้น		18,768,000	16,000,000	71,560,000	9,600,000	8,800,000	16,000,000	3,160,000	143,888,000

แผนบุคลากร ประจำปีงบประมาณ 2565

หน่วยงาน : สำนักทรัพย์สินและรายได้

ชื่อหน่วยงาน		จำนวนบุคลากร		งบประมาณ		หมายเหตุ
		ปัจจุบัน	แผนรับใหม่	ปัจจุบัน	แผนรับใหม่	
40100	สำนักทรัพย์สินและรายได้	24	1	2,109,000	196,200	
40102	ฝ่ายธุรกิจโรงแรมวังสวนสุนันทา	34	1	6,444,600	273,000	รายวัน 3 คน
40110	ฝ่ายธุรกิจมัลติมีเดียเพื่อการศึกษา	15	8	3,835,200	203,400	แทนอัตราเดิม 3 คน
40114	ฝ่ายธุรกิจผลิตอาหารและเครื่องดื่ม	18		3,105,600	-	
40115	ฝ่ายสถาบันฝึกอบรมและการท่องเที่ยวเพื่อการศึกษา	21	5	3,388,800	991,200	รายวัน 2 คน
40117	ฝ่ายธุรกิจพื้นที่ให้เช่า	17	-	2,264,400	-	
40104	งานผลิตและจำหน่ายน้ำดื่ม	3	3	932,400	457,200	
รวมงบประมาณ		132	18	22,080,000	2,121,000	

โครงการ/กิจกรรม ประจำปีงบประมาณ 2565

หน่วยงาน : สำนักทรัพย์สินและรายได้

หน่วย : บาท

สำนัก/ฝ่าย/งาน	สำนัก	โรงแรม	มัลติ	อาหาร	ฝึกอบรม	พื้นที่	น้ำดื่ม	รวม
โครงการบริหารจัดการกลาง	2,109,000	7,086,300	4,366,200	3,105,600	4,821,600	2,264,400	932,400	24,685,500
โครงการจัดหารายได้	-	8,718,700	66,723,800	6,404,400	10,401,400	6,450,600	2,197,600	100,896,500
โครงการพัฒนาทุนมนุษย์	290,000	195,000	470,000	90,000	777,000	85,000	30,000	1,937,000
โครงการส่งเสริมฯ	15,989,000	-	-	-	-	-	-	15,989,000
โครงการฝึกประสบการณ์วิชาชีพนักศึกษา	280,000	-	-	-	-	-	-	280,000
โครงการงานวิจัย R2R	100,000	-	-	-	-	-	-	100,000
รวมทั้งสิ้น	18,768,000	16,000,000	71,560,000	9,600,000	16,000,000	8,800,000	3,160,000	143,888,000

มหาวิทยาลัยราชภัฏสวนสุนันทา

สรุปรายงานรายการครุภัณฑ์และสิ่งก่อสร้าง ปีงบประมาณ2565

หน่วยงาน

:สำนักทรัพย์สินและรายได้

หมวด	หน่วยนับ	จำนวน	จำนวนเงิน
ครุภัณฑ์การเกษตร	รายการ	2	35,000.00
ครุภัณฑ์โฆษณาและเผยแพร่	รายการ	5	991,900.00
ครุภัณฑ์งานบ้านงานครัว	รายการ	22	423,600.00
ครุภัณฑ์สำนักงาน	รายการ	36	526,200.00
ครุภัณฑ์คอมพิวเตอร์	รายการ	64	1,703,100.00
รวมครุภัณฑ์			3,679,800.00
ที่ดินและสิ่งก่อสร้างจบในปี	รายการ	1	600,000.00
2 : ปรับปรุงสำนักงานฝ่ายธุรกิจมัดติมิเดียเพื่อ	รายการ	1	700,000.00
3 : ปรับปรุงศูนย์หนังสือ ส่วนงานขายและบริการชั้น	รายการ	1	400,000.00
4 : ปรับปรุงภูมิทัศน์ทางขึ้นสุนันทาโพได้	รายการ	1	300,000.00
รวมที่ดินและสิ่งก่อสร้าง			2,000,000.00
รวมตามหน่วยงาน	:		5,679,800.00

มหาวิทยาลัยราชภัฏสวนสุนันทา

รายงานรายการครุภัณฑ์และสิ่งก่อสร้าง ปีงบประมาณ2565

หน่วยงาน

: สำนักทรัพย์สินและรายได้

หมวด	รายการ	จน.*ราคาต่อหน่วย	หน่วยนับ	จำนวนเงิน
ครุภัณฑ์โฆษณาและเผยแพร่	1 : เครื่องมัลติมีเดียโปรเจคเตอร์	1 * 45,000.00	รายการ	45,000.00
	2 : จอรับภาพมอดเตอร์ไฟฟ้า	1 * 15,000.00	รายการ	15,000.00
รวมตามหมวด	:			60,000.00
ครุภัณฑ์สำนักงาน	1 : เครื่องปรับอากาศชนิดติดผนัง	2 * 30,000.00	รายการ	60,000.00
	2 : เครื่องบันทึกเวลา	1 * 15,000.00	รายการ	15,000.00
รวมตามหมวด	:			75,000.00
ครุภัณฑ์คอมพิวเตอร์	1 : เครื่องพิมพ์แบบเลเซอร์	1 * 30,000.00	รายการ	30,000.00
	2 : เครื่องคอมพิวเตอร์ลูกข่าย	5 * 30,000.00	รายการ	150,000.00
รวมตามหมวด	:			180,000.00
รวมตามหน่วยงาน	:			315,000.00

มหาวิทยาลัยราชภัฏสวนสุนันทา

รายงานรายการครุภัณฑ์และสิ่งก่อสร้าง ปีงบประมาณ2565

หน่วยงาน : ฝ่ายธุรกิจโรงแรมวังสวนสุนันทา

หมวด	รายการ	จน.*ราคาต่อหน่วย	หน่วยนับ	จำนวนเงิน
ครุภัณฑ์งานบ้านงานครัว	1 : ตู้แช่เย็นสแตนเลส	1 * 45,000.00	รายการ	45,000.00
รวมตามหมวด	:			45,000.00
ครุภัณฑ์คอมพิวเตอร์	1 : เครื่องคอมพิวเตอร์แบบพกพา (NOTEBOOK)	2 * 23,000.00	รายการ	46,000.00
รวมตามหมวด	:			46,000.00
รวมตามหน่วยงาน	:			91,000.00

มหาวิทยาลัยราชภัฏสวนสุนันทา

รายงานรายการครุภัณฑ์และสิ่งก่อสร้าง ปีงบประมาณ 2565

หน่วยงาน : งานผลิตและจำหน่ายน้ำดื่ม

หมวด	รายการ	จน.*ราคาต่อหน่วย	หน่วยนับ	จำนวนเงิน
ครุภัณฑ์การเกษตร	1 : เครื่องปั้มน้ำ	1 * 15,000.00	รายการ	15,000.00
รวมตามหมวด	:			15,000.00
ครุภัณฑ์งานบ้านงานครัว	1 : เครื่องพ่นยาฆ่าเชื้อ	3 * 1,300.00	รายการ	3,900.00
	2 : รถเข็น	1 * 5,900.00	รายการ	5,900.00
รวมตามหมวด	:			9,800.00
ครุภัณฑ์สำนักงาน	1 : โทรศัพท์ไร้สาย	3 * 3,000.00	รายการ	9,000.00
	2 : เครื่องปรับอากาศ	3 * 47,000.00	รายการ	141,000.00
	3 : โต๊ะทำงาน	2 * 4,600.00	รายการ	9,200.00
	4 : เก้าอี้ทำงาน	2 * 3,500.00	รายการ	7,000.00
รวมตามหมวด	:			166,200.00
ครุภัณฑ์คอมพิวเตอร์	1 : เครื่องคอมพิวเตอร์	2 * 25,200.00	รายการ	50,400.00
	2 : เครื่องพิมพ์แบบเลเซอร์	1 * 5,600.00	รายการ	5,600.00
รวมตามหมวด	:			56,000.00
รวมตามหน่วยงาน	:			247,000.00

มหาวิทยาลัยราชภัฏสวนสุนันทา

รายงานรายการครุภัณฑ์และสิ่งก่อสร้าง ปีงบประมาณ2565

หน่วยงาน : ฝ่ายธุรกิจมัลติมีเดียเพื่อการศึกษา

หมวด	รายการ	จน.*ราคาต่อหน่วย	หน่วยนับ	จำนวนเงิน
ครุภัณฑ์โฆษณาและเผยแพร่	1 : อุปกรณ์บันทึกเสียงพร้อมไมค์ ตัดเสียงรบกวน	1 * 6,900.00	รายการ	6,900.00
	2 : เครื่องพิมพ์ดิจิตอลอัดภาพ	1 * 900,000.00	รายการ	900,000.00
รวมตามหมวด	:			906,900.00
ครุภัณฑ์สำนักงาน	1 : เก้าอี้ พนักพิง หุ้มหนังปรับระดับ PVC	1 * 14,000.00	รายการ	14,000.00
	2 : เก้าอี้ พนักพิง หุ้มหนัง PVC	10 * 5,300.00	รายการ	53,000.00
รวมตามหมวด	:			67,000.00
ครุภัณฑ์คอมพิวเตอร์	1 : คอมพิวเตอร์ สำหรับเครื่องอัดภาพ	1 * 35,800.00	รายการ	35,800.00
	2 : คอมพิวเตอร์ตั้งโต๊ะสำนักงาน ALL IN ONE สำหรับประมวลผลข้อมูล	1 * 24,900.00	รายการ	24,900.00
	3 : เครื่องสำรองไฟ	12 * 3,700.00	รายการ	44,400.00
	4 : คอมพิวเตอร์ตั้งโต๊ะสำนักงาน ALL IN ONE	7 * 23,400.00	รายการ	163,800.00
	5 : คอมพิวเตอร์สำหรับออกแบบกราฟฟิกส์	2 * 62,100.00	รายการ	124,200.00
รวมตามหมวด	:			393,100.00
ที่ดินและสิ่งก่อสร้างจบในปี	1 : ปรับปรุงห้องถ่ายภาพ	1 * 600,000.00	รายการ	600,000.00
	2 : ปรับปรุงสำนักงานฝ่ายธุรกิจมัลติมีเดียเพื่อการศึกษา	1 * 700,000.00	รายการ	700,000.00
	3 : ปรับปรุงศูนย์หนังสือ ส่วนงานขายและบริการชั้น 1	1 * 400,000.00	รายการ	400,000.00
	4 : ปรับปรุงภูมิทัศน์ทางขึ้นสุนันทาโพได้	1 * 300,000.00	รายการ	300,000.00
รวมตามหมวด	:			2,000,000.00
รวมตามหน่วยงาน	:			3,367,000.00

มหาวิทยาลัยราชภัฏสวนสุนันทา

รายงานรายการครุภัณฑ์และสิ่งก่อสร้าง ปีงบประมาณ2565

หน่วยงาน : ฝ่ายธุรกิจผลิตอาหารและเครื่องดื่ม

หมวด	รายการ	จน.*ราคาต่อหน่วย	หน่วยนับ	จำนวนเงิน
ครุภัณฑ์งานบ้านงานครัว	1 : कुललेरुไฟฟ้	1 * 13,300.00	รายการ	13,300.00
	2 : ตู้แ้เค้ก/ขนม	1 * 49,500.00	รายการ	49,500.00
รวมตามหมวด	:			62,800.00
ครุภัณฑ์สำนักงาน	1 : เครื่องคิดเงิน	1 * 21,000.00	รายการ	21,000.00
	2 : เครื่องปรับอากาศ	1 * 55,000.00	รายการ	55,000.00
รวมตามหมวด	:			76,000.00
รวมตามหน่วยงาน	:			138,800.00

มหาวิทยาลัยราชภัฏสวนสุนันทา

รายงานรายการครุภัณฑ์และสิ่งก่อสร้าง ปีงบประมาณ2565

หน่วยงาน : ฝ่ายสถาบันฝึกอบรมและการท่องเที่ยวเพื่อการศึกษา

หมวด	รายการ	จน.*ราคาต่อหน่วย	หน่วยนับ	จำนวนเงิน
ครุภัณฑ์สำนักงาน	1 : โทรศัพท์ไร้สาย	3 * 15,000.00	รายการ	45,000.00
	2 : เครื่องโทรสาร	3 * 15,000.00	รายการ	45,000.00
รวมตามหมวด	:			90,000.00
ครุภัณฑ์คอมพิวเตอร์	1 : เครื่องคอมพิวเตอร์แบบพกพา(NOTEBOOK)	8 * 35,000.00	รายการ	280,000.00
	2 : เครื่องคอมพิวเตอร์	10 * 35,000.00	รายการ	350,000.00
	3 : เครื่องพิมพ์แบบเลเซอร์	6 * 8,000.00	รายการ	48,000.00
	4 : เครื่องคอมพิวเตอร์แม่ข่าย	1 * 200,000.00	รายการ	200,000.00
	5 : เครื่องพิมพ์แบบเลเซอร์	3 * 30,000.00	รายการ	90,000.00
รวมตามหมวด	:			968,000.00
รวมตามหน่วยงาน	:			1,058,000.00

มหาวิทยาลัยราชภัฏสวนสุนันทา

รายงานรายการครุภัณฑ์และสิ่งก่อสร้าง ปีงบประมาณ2565

หน่วยงาน : ฝ่ายธุรกิจพื้นที่ให้เช่า

หมวด	รายการ	จน.*ราคาต่อหน่วย	หน่วยนับ	จำนวนเงิน
ครุภัณฑ์การเกษตร	1 : เครื่องปั้มน้ำ	1 * 20,000.00	รายการ	20,000.00
รวมตามหมวด	:			20,000.00
ครุภัณฑ์โฆษณาและเผยแพร่	1 : โทรทัศน์ (LED TV)	1 * 25,000.00	รายการ	25,000.00
รวมตามหมวด	:			25,000.00
ครุภัณฑ์งานบ้านงานครัว	1 : รถเข็นจานสแตนเลส	2 * 7,000.00	รายการ	14,000.00
	2 : ตู้สแตนเลสเก็บของ	1 * 50,000.00	รายการ	50,000.00
	3 : รถเมตพลาสติก	2 * 7,000.00	รายการ	14,000.00
	4 : รถเข็นเคลียร์เศษอาหาร	3 * 30,000.00	รายการ	90,000.00
	5 : เครื่องดูดน้ำพลาสติก	2 * 6,000.00	รายการ	12,000.00
	6 : เครื่องขัดพื้น	2 * 30,000.00	รายการ	60,000.00
	7 : ถังบีบพลาสติก ซุปเปอร์เมด	3 * 2,000.00	รายการ	6,000.00
	8 : เครื่องลวกซ็อน	2 * 30,000.00	รายการ	60,000.00
รวมตามหมวด	:			306,000.00
ครุภัณฑ์สำนักงาน	1 : เก้าอี้ทำงาน	2 * 2,500.00	รายการ	5,000.00
	2 : เครื่องนับเงิน	1 * 17,000.00	รายการ	17,000.00
	3 : ตู้เซฟนิรภัยแบบลิ้นชัก	1 * 30,000.00	รายการ	30,000.00
รวมตามหมวด	:			52,000.00
ครุภัณฑ์คอมพิวเตอร์	1 : เครื่องคอมพิวเตอร์	1 * 30,000.00	รายการ	30,000.00
	2 : เครื่องคอมพิวเตอร์แบบพกพา(NOTEBOOK)	1 * 30,000.00	รายการ	30,000.00
รวมตามหมวด	:			60,000.00
รวมตามหน่วยงาน	:			463,000.00